



Collège Français de Chirurgie Clinique

Accréditation **CNFCO** N° 08752011-439

PARIS les 25 et 26 Janvier 2012

Chirurgie Avancée en Implantologie

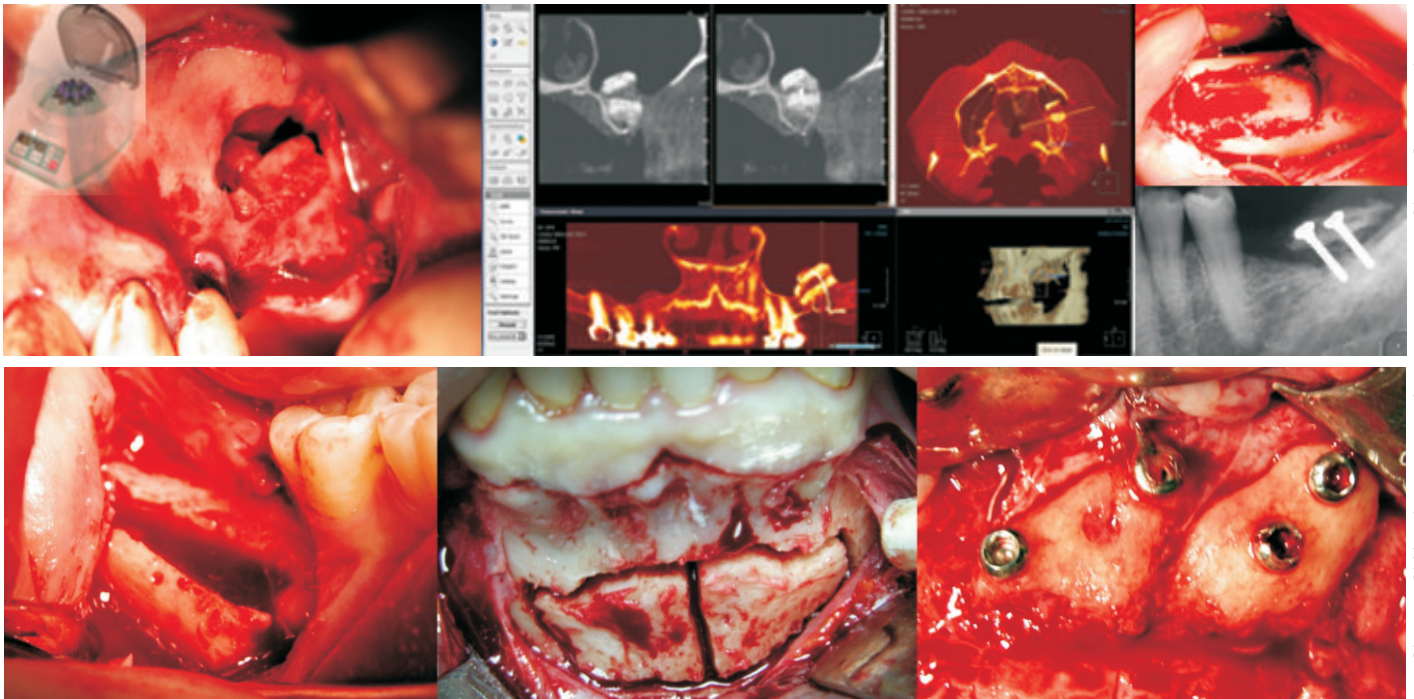

Cas Cliniques de Dr NITCHOUN*

- Technique par voie latérale
- Technique par voie crestale
- Matériaux de comblement
- Prélèvement autogène
- Augmentation de crête
- Piezo Surgery Esacrom

Tél : 01 45 78 77 42

www.college-cfcc.fr

- **DISSECTION** sur cadavre
- **INTERVENTIONS** en direct

- Cone Beam lecture CT scan
- Ancrages du greffon
- Utilisation des membranes
- Plateau technique
- Gestion des complications
- Gestion des tissus mous

120 Crédits

Acompte de 300 € avant le 30 Déc.

*auteur de 4 publications

INSCRIPTION (places limitées à 6 personnes) : Coût 990 €

Je soussigné Dr _____



**Souhaite m'inscrire au cours de Chirurgie Avancée
en Implantologie Orale (Greffes + Sinus)**

33 rue de Lourmel - 75015 PARIS